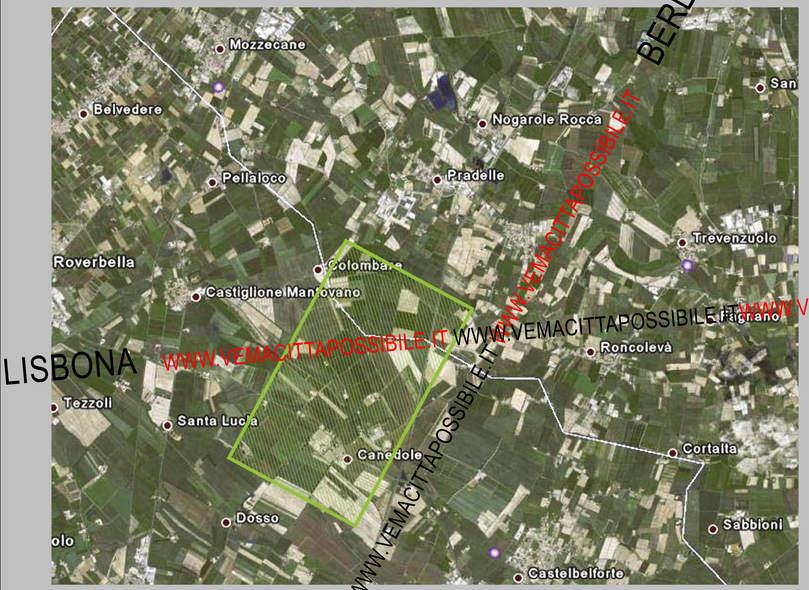

LISBONA

BERLINO

PALERMO

WWW.VEMACITTAPOSSIBILE.IT

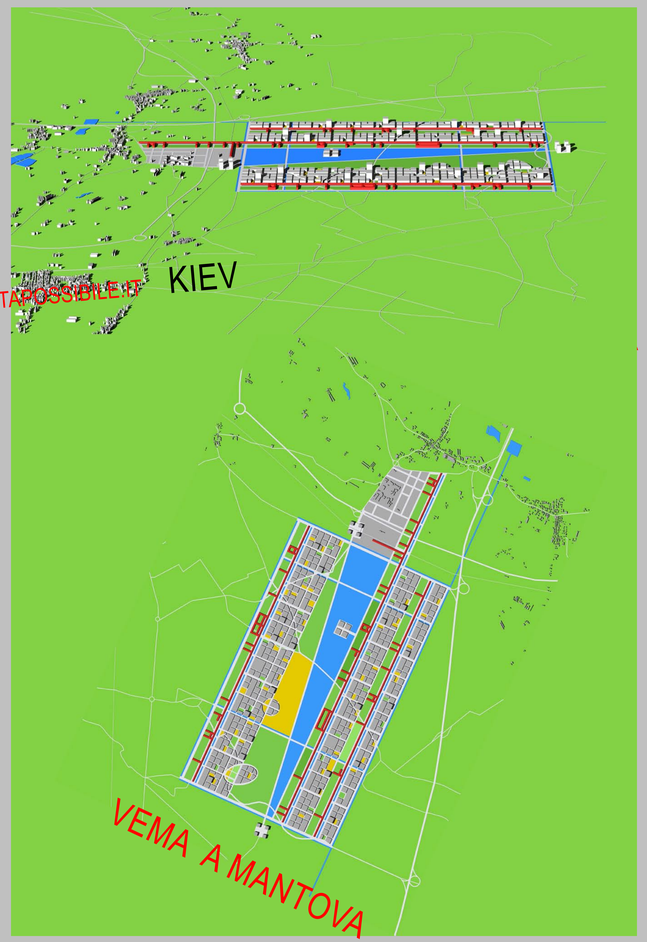

Ministero per i beni e le attività culturali
DARC Direzione generale per l'architettura e l'arte contemporanee

10. Mostra Internazionale di Architettura

la città nuova italia-y-26 invito a VEMA

www.vemacittapossibile.it

VEMA CITTÁ POSSIBILE

Mantova, Casa del Mantegna
28 settembre-25 novembre 2007

Progettazione e coordinamento generale della nuova mostra
FRANCO PURINI, MARGHERITA PETRANZAN

Allestimento
FRANCO PURINI, MARGHERITA PETRANZAN, VALTER TRONCHIN

Collaboratori per promozione eventi e organizzazione materiale
NICOLA MARZOT, FRANCESCO MENEGATTI, LIVIO SACCHI,
VALTER TRONCHIN, SARA CABURLOTTO

Collaboratori esterni
MASSIMO FERRARI, ALESSANDRO CAMPERA

Definizione e elaborazione informatica di VEMA versione 2007
MASSIMILIANO DE MEO

Grafica e comunicazione visiva
MIRKO BALLARINI, DANIELE DALLA VALLE,
GIUSEPPE DE CHIRICO, MASSIMO BAZZO

V E M A a M a n t o v a

La nuova città VEMA, progettata per la 10^ Mostra Internazionale di Architettura della Biennale di Venezia nel 2006, collocata tra Verona e Mantova, in prossimità dell'incrocio dei corridoi europei Lisbona - Kiev e Berlino - Palermo, è città di fondazione, ideale ed utopica, ma anche città "possibile" perchè ascolta e reinterpreta strutture e tessiture del territorio padano, radicandosi profondamente in esso e contrastando la città diffusa.

Franco Purini

ARCHITETTI INVITATI

Avatar

Dogma|Office
Pier Vittorio Aureli

Lorenzo Capobianco

Elastico spa +
Elastico3

Giuseppe Fallacara

Santo Giunta

Iotti +
Pavarani Architetti

Moreno
Santamaria
Laezza

Liverani/Molteni
Architetti

maO

Antonella Mari

Masstudio

Stefano Milani

Moduloquattro
Architetti

Tomaso Monestiroli
Massimo Ferrari

OBR|Open
Building Research

Gianfranco Sanna

Andrea Stipa

studio.eu

Alberto Ulisse

Consiglio Regionale della Lombardia

COMUNE DI NOGAROLE ROCCA

Roma Capitale
Dipartimento XX
ACCUEIL URB

COMMUNAUTÉ URBAINE DE LILLE

CONSEIL GÉNÉRAL DU NORD

CITTÀ DI SAN DONATO MILANESE

MARC MAYER ARCHITECTS